

Προς : 2 ΠΕΙΡΑΜΑΤΙΚΟ ΓΥΜΝΑΣΙΟ ΑΘΗΝΩΝ
 Θέμα : ΕΚΔΡΟΜΗ 5 ΗΜΕΡΕΣ
 Υπόψη : ΔΙΕΥΘΥΝΣΗ ΣΧΟΛΕΙΟΥ
 : ΥΠΕΥΘΥΝΩΝ ΚΑΘΗΓΗΤΩΝ
 : ΣΥΛΛΟΓΟΥ ΓΟΝΕΩΝ & ΚΗΔΕΜΟΝΩΝ
 : ΜΑΘΗΤΙΚΟΥ ΣΥΜΒΟΥΛΙΟΥ

Αξιότιμοι ταξιδιώτες,
 Σας ευχαριστούμε που ζητήσατε προσφορά από το γραφείο μας για την εκδρομή σας στην Γαλλία.
 Παρακάτω σας παραθέτουμε όλα τα στοιχεία της εκδρομής με τιμές και υπηρεσίες. Είμαστε σίγουροι
 πως η προσφορά μας θα σας ικανοποιήσει ώστε να μπορέσουμε να συνεργαστούμε.

ΗΜΕΡΟΜΗΝΙΕΣ: 19/04/19 – 23/04/2019

ΔΙΑΡΚΕΙΑ: 05 ΗΜΕΡΕΣ / 04 ΔΙΑΝΥΚΤΕΡΕΥΣΕΙΣ

ΑΤΟΜΑ: 50-60 ΜΑΘΗΤΕΣ ΚΑΙ 05 ΣΥΝΟΔΟΙ ΚΑΘΗΓΗΤΕΣ

ΟΙΚΟΝΟΜΙΚΗ ΠΡΟΣΦΟΡΑ

| ΠΡΟΤΕΙΝΟΜΕΝΑ ΞΕΝΟΔΟΧΕΙΑ ΣΤΟ ΣΤΡΑΣΒΟΥΡΓΟ & ΣΤΗΝ REIMS | ΤΙΜΗ ΑΝΑ ΑΤΟΜΟ | ΤΥΠΟΣ ΔΙΑΤΡΟΦΗΣ |
|---|----------------|--------------------|
| Hotel Appart Residence Cerise Strasbourg 3★ + Ibis reims Tinquex hotel 3★ | 730€ | ΗΜΙΔΙΑΤΡΟΦΗ |
| ΠΡΟΤΕΙΝΟΜΕΝΑ ΞΕΝΟΔΟΧΕΙΑ ΣΤΟ ΣΤΡΑΣΒΟΥΡΓΟ & ΣΤΗΝ REIMS | ΤΙΜΗ ΑΝΑ ΑΤΟΜΟ | ΤΥΠΟΣ ΔΙΑΤΡΟΦΗΣ |
| Hotel Les Alizes 3★ + Ibis reims Tinquex hotel 3★ | 790€ | ΗΜΙΔΙΑΤΡΟΦΗ |

| ΠΡΟΤΕΙΝΟΜΕΝΑ ΞΕΝΟΔΟΧΕΙΑ ΣΤΟ ΣΤΡΑΣΒΟΥΡΓΟ & ΣΤΗΝ REIMS | ΤΙΜΗ ΑΝΑ ΑΤΟΜΟ | ΤΥΠΟΣ ΔΙΑΤΡΟΦΗΣ |
|--|--------------------|---------------------------|
| Hilton Strasbourg 4★★★★ + Ibis reims Tinquex hotel 3★★★★ | <u>760€</u> | <u>ΗΜΙΔΙΑΤΡΟΦΗ</u> |

ΠΛΗΡΟΦΟΡΙΕΣ ΓΙΑ ΤΑ ΞΕΝΟΔΟΧΕΙΑ ΚΑΙ ΤΗ ΠΕΡΙΟΧΗ ΣΤΟ ΣΤΡΑΣΒΟΥΡΓΟ

- 1) Το Cerise Strasbourg Residence προσφέρει μοντέρνα στούντιο και διαμερίσματα με δυνατότητα προετοιμασίας γευμάτων καθώς και 24ωρη ρεσεψιόν. Απέχει 750μ. από το στάδιο Meinau. Είναι 5 λεπτά μακριά με τα πόδια από τη στάση Lycee Couffignal του τραμ που προσφέρει άμεση πρόσβαση στο κέντρο του Στρασβούργου μέσα σε 10 λεπτά.

Τα διαμερίσματα και στούντιο στο Cerise Strasbourg παρέχουν δωρεάν WiFi, ιδιωτικό μπάνιο και μικρή κουζίνα με φούρνο μικροκυμάτων. Θα βρείτε επίσης τηλεόραση και ανεμιστήρας. Όλες οι μονάδες εξυπηρετούνται από ανελκυστήρα.



Ibis reims Tinquex hotel 3☆☆☆

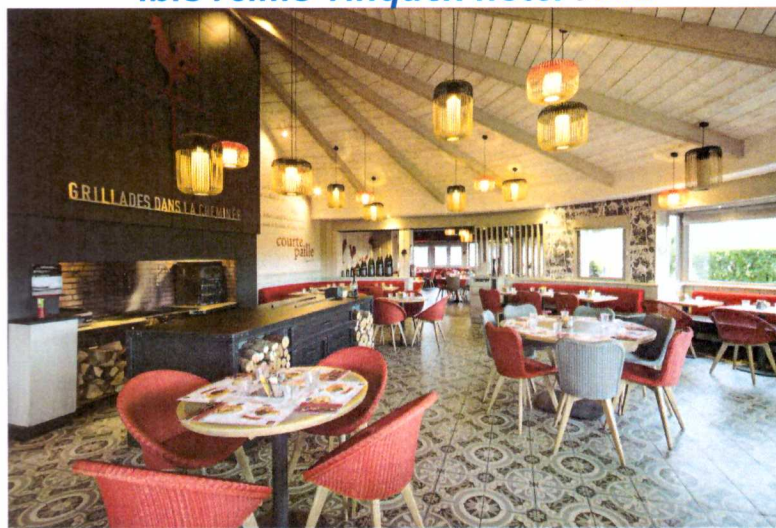

Περιλαμβάνονται:

- Πολυτελές κλιματιζόμενο, **Ελληνικό** λεωφορείο 63 θέσεων με τεχνολογία κινητήρα EURO 05 στην αποκλειστική διάθεση σας καθ' όλη την διάρκεια της εκδρομής, στα

πλαίσια του Ευρωπαϊκού κανονισμού απασχόλησης των λεωφορείων(12 ώρες/ανά ημέρα) με έμπειρο και ευγενικό οδηγό με γνώση των ευρωπαϊκών δρόμων καθώς επίσης και με πράσινο φύλλο διαδρομών εξωτερικού. Με προδιαγραφές (δελτίο καταλληλότητας ΚΤΕΟ, ζώνες ασφαλείας κλπ.)

- > Τρείς (03) διανυκτερεύσεις σε ένα από τα παραπάνω προτεινόμενα ξενοδοχεία με ημιδιατροφή εντός του ξενοδοχείου*
- > Μία (1) διανυκτέρευση στο ibis Reims tinquex 3*** με ημιδιατροφή εντός του ξενοδοχείου
- > Όλοι οι κοινόχρηστοι χώροι των ξενοδοχείων (εστιατόριο, μπαρ, κλπ.) είναι στη διάθεση σας, καθώς τα προτεινόμενα ξενοδοχεία πληρούν τις απαραίτητες προϋποθέσεις για τη σωστή διαμονή σας (θέρμανση, ζεστό νερό κλπ).
- > Πρωινό καθημερινά στα ξενοδοχεία σε πλούσιο μπουφέ (σύνολο 04 πρωινά).
- > Δείπνο καθημερινά εντός των ξενοδοχείων. (σύνολο 04 δείπνα). (εκτός από την 1 περίπτωση όπου η ημιδιατροφή θα δίνετε καθημερινά σε τοπικό εστιατόριο).
- > Αεροπορικά εισιτήρια Αθήνα – Φρανκφούρτη – ΑΘΗΝΑ (ΟΙ ΠΤΗΣΕΙΣ ΑΝΑΓΡΑΦΟΝΤΑΙ ΑΝΑΛΥΤΙΚΑ ΠΑΡΑΚΑΤΩ)
- > Ασφάλεια αστικής ευθύνης tour operator και ταξιδιωτική ασφάλιση.
- > Διόδια των αυτοκινητοδρόμων.
- > Φόροι αεροδρομίων.
- > ΟΠΑ.
- > Δωρεάν συμμετοχή των συνοδών καθηγητών.
- > Έκπτωση 50€ στα αδέρφια που θα συμμετάσχουν στην εκδρομή
- > Επαγγελματίας ξεναγός του γραφείου μας καθ' όλη τη διάρκεια της εκδρομής.
- > Επαγγελματίας αρχηγός του γραφείου μας καθ' όλη τη διάρκεια της εκδρομής.
- > Ξενάγηση στο κάστρο της Χαϊδελβέργης συμπεριλαμβανομένου τα εισιτήρια για το τελεφερίκ
- > Ξενάγηση στον καθεδρικό ναό του Στρασβούργου συμπεριλαμβανομένου τα εισιτήρια της εισόδου
- > Δώρο το γεύμα της τελευταίας ημέρας

ΑΝΑΛΥΤΙΚΟΣ ΠΙΝΑΚΑΣ ΠΤΗΣΕΩΝ:

| ΗΜΕΡΟΜΗΝΙΑ | ΔΡΟΜΟΛΟΓΙΟ | ΩΡΑ ΑΝΑΧΩΡΗΣΗΣ | ΩΡΑ ΑΦΙΞΗΣ | ΑΡΙΘΜΟΣ ΠΤΗΣΗΣ | ΕΤΑΙΡΕΙΑ |
|------------|---------------------|----------------|------------|----------------|----------|
| 29/04/2019 | ΑΘΗΝΑ – ΦΡΑΝΚΦΟΥΡΤΗ | 08:15 | 10:15 | A3830 | ΑEGEAN |
| 30/04/2019 | ΦΡΑΝΚΦΟΥΡΤΗ - ΑΘΗΝΑ | 18:00 | 21:45 | A3833 | ΑEGEAN |

Σημαντικές σημειώσεις:

- Η παραπάνω προσφορά αναφέρεται σε 50-60 μαθητές και 05 συνοδούς καθηγητές.
- Σας ενημερώνουμε πως το πρόγραμμα της εκδρομής έχετε τη δυνατότητα να το καθορίσετε εσείς σύμφωνα με τις ανάγκες σας.
- Παρακαλούμε όπως μελετήσετε τις ασφαλιστικές καλύψεις ως επισυνάπτονται , καθώς αποτελούν από τα καλύτερα συμβόλαια της αγοράς, με γνώμονα την καλύτερη κάλυψη του ταξιδιώτη. Προβλέπεται επιστροφή χρημάτων σε περίπτωση έκτακτης ασθένειας με τα αντίστοιχα παραστατικά από νοσοκομείο.
- Σε κάθε άτομο εκδίδουμε ατομική ΑΠΥ (απόδειξη παροχής υπηρεσιών) για κάθε φορολογική χρήση.
- Επισυνάπτονται στην προσφορά όλα τα απαραίτητα πιστοποιητικά που ορίζει η Ελληνική νομοθεσία για τις σχολικές εκδρομές και μεταφορά μαθητών.
- Αποδεχόμαστε από το σύλλογο σας να παρακρατηθεί ένα πόσο ως εγγύηση της πλήρωσης των όρων της εκδρομής.

